

ŽST Turnov

Malá Skála, Hrubá Skála ←→

M1:50
Provozní budova
3.NP

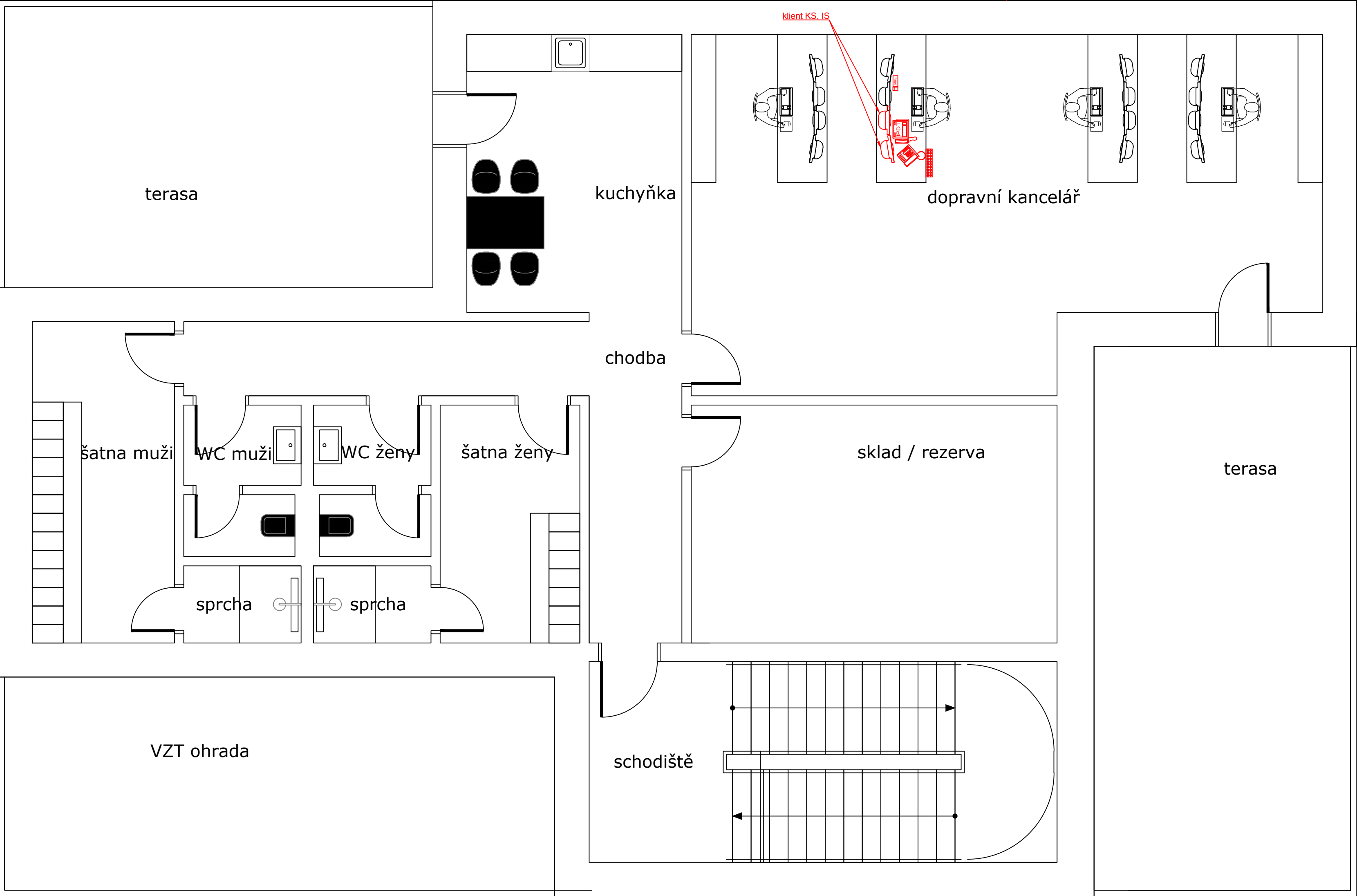

LEGENDA:

- stávající/nové stavební konstrukce
- stávající/ostatní technologie
- sdělovací zařízení nové
- ovládací stanice MRS
- ovládací souprava TRS
- IP dotykový terminál zapojovače
- náhradní zapojovač
- anténa MRS

Ministerstvo dopravy Státní fond dopravní infrastruktury			
Jiná ověření:	Paré:		
Orientační schéma:	Razítko oprávněné osoby:		
Podpis: Datum:			
Revize:	Datum:	Popis:	Kontroloval:
-	-	-	-
-	-	-	-
-	-	-	-
000	30.11.2022	Dokumentace pro územní řízení povolení k čístopisu	Ing. Josef Naništa

Stavebník/Investor:	Správa železnic, státní organizace	
Adresa:	Dlážděná 1003/7, 110 00 Praha 1	
Zástupce investora:	Stavební správa západ	
Adresa:	Sokolovská 1995/278, 190 00 Praha 9	

Zhotovitel díla:	PROJEKT servis spol. s r.o.		
Adresa:	U Elektry 830/2b, 198 00 Praha 9		
Kontakt:	T: +420 281 090 860 E: firma@projekt-servis.cz		
Zhotovitel objektu:	SUDOP BRNO, spol. s r.o.		
Adresa:	Kounicova 26, 611 36 Brno		
Kontakt:	T: +420 972 625 804 E: sudop@sudop-brno.cz		
Hlavní projektant (HIP):	Ing. Martin Koudełka	Specialista:	Ing. Josef Naništa

Název stavby/akce:	Rekonstrukce žst. Turnov	Označení investora:	S631700077
		Označení zhotovitele:	ZAK-2021-13
Název části:	Sdělovací zařízení	Označení části:	D.1.2
Název objektu/díle části:		Označení objektu/komplexu:	
Název přílohy:	ŽST Turnov, nová provozní budova	Číslo přílohy:	2.2.02
Název dílčí části přílohy:	3.NP		
Odpovědný projektant:	Zpracovatel přílohy:	Měřítko:	1:50
Ing. Josef Naništa	Ing. Tomáš Matula	Formáty:	8 x A4
Kraj:	Katastrální území:	TUDU:	
Liberecký	viz textová část	105110	
Označení investora:	Stupeň dokumentace:	Část:	Objekt:
S 6 3 1 7 0 0 0 7 7	D O R X	0 1 2 X X	X X X X X X X X X X X X
[Prostor pro další informace]		Podoblet:	Příloha:
		2	2
		0	2
		0	0
		0	0